

KARAMÜRSEL İLÇESİ (İhsaniye Köyü)

KODGELİ

G23-d-1 2/b-3-d

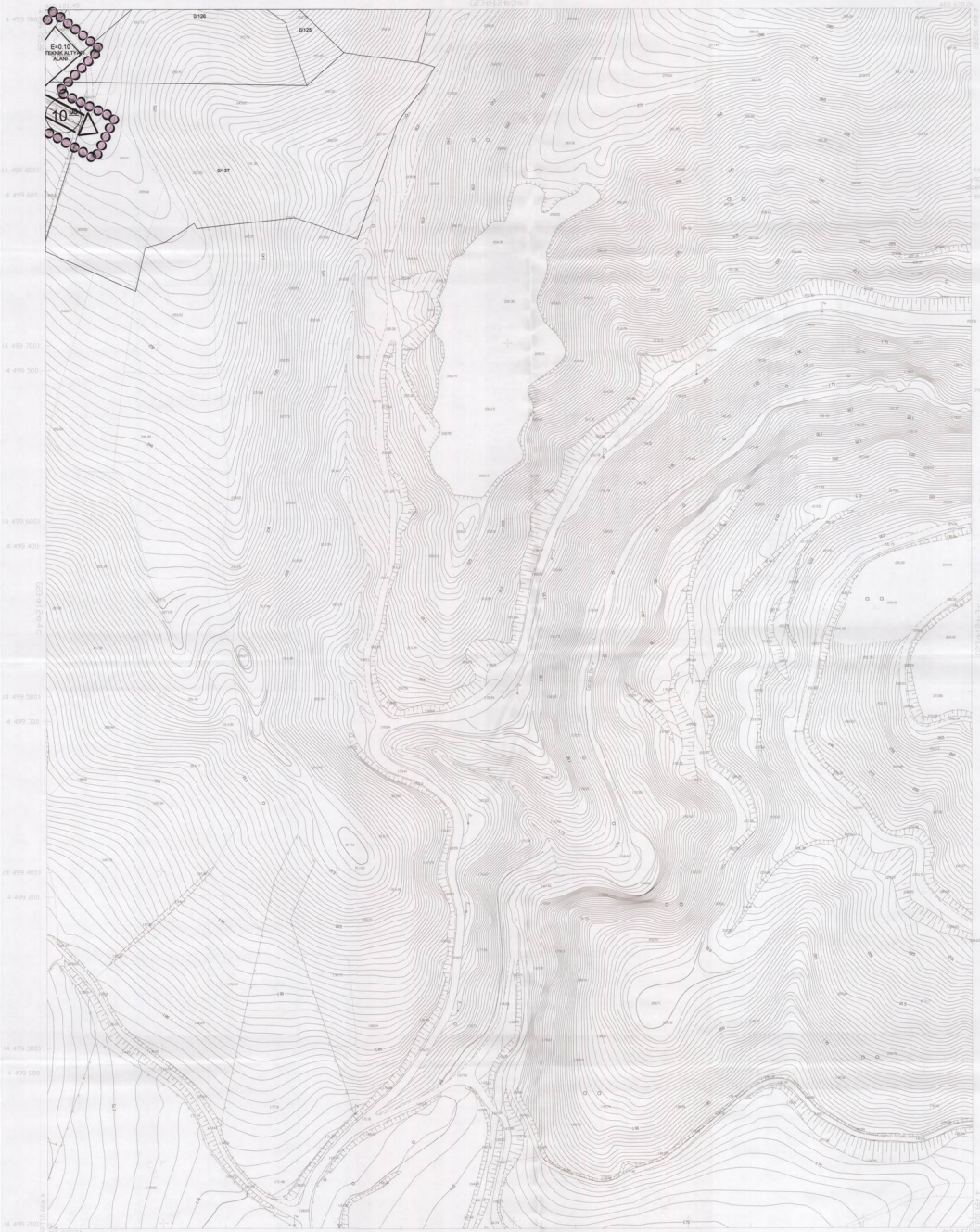

İnformasyon ve diğer bilgilerin en son güncellenmiş haliyle hazırlanmış olduğu, değişikliği, eklemesi ve çıkarması ile ilgili her türlü sorumlulukların proje imzaları ve onayları ile sınırlıdır.
Ayrıca 2018 Harita Kanunu ile ilgili olarak, Harita Kanunu ile düzenlenen diğer mevzuat hükümlerine de uygun şekilde hazırlanmıştır.
İstanbul'da
KUTLUKAYA HARİTA A.Ş.
CETKİNOVA 3466 A.Ş.
Ordu'da

PROJE YÖNETİCİSİ
ALTIN CETKİNOVA
Harita Hizmetleri

1:1000

KONTROL

Harita Kontrolörü: SELİN SAĞBAŞI
Harita Kontrolörü: M. ERGİN AKIN
Harita Kontrolörü: HANİF İLHAN

İHLASAD HARİTA DİTİ
ÖZALP BİLİR
Harita Mühürü

PROJE YÖNETİCİSİ
HARİTA ŞUBE MÜDÜRÜ VE
ŞİRKET MÜDÜRÜ
Harita Mühürü

Kütahya Büyükşehir Belediyesi
Harita Müdürlüğü Harita ve Jeodezi Müdürlüğü
Harita No: 3204/3204/150/150
Harita Ölçeği: 1/1000
Harita Yapı Yılı: 2018
Harita Yayıncı: 7/8

Harita No: 3204/3204/150/150
Harita Ölçeği: 1/1000



KARAMÜRSEL İLÇESİ (İhsaniye Köyü) G23-d-1 2/b-3-d KODGELİ

KARAMÜRSEL İLÇESİ (İhsaniye Köyü)

KODALI

G23-012-b-4c

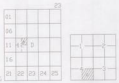

Kocaeli Bölge Amirliği Belediyeler Genel Müdürlüğü Fotogrametri ve Harita Hizmetleri Şubesi Harita No: 1/25000 Harita Ölçeği: 1/25000 Harita Yılı: 2011 Harita Ölçeği: 1/25000 Harita Ölçeği: 1/25000 Harita Ölçeği: 1/25000

Başkan Aydın GÖKREN MÜHÜR
Harita ve Çizim Sorumlusu



KARAMÜRSEL İLÇESİ (İhsaniye Köyü) G23-012-b-4c KODALI

Konut alanı ve yapılaşma alanı sınırlarını belirlemek için yapılan harita çalışmaları kapsamında hazırlanmıştır. Harita, Kocaeli Bölge Amirliği Harita ve Çizim Hizmetleri Şubesi tarafından hazırlanmıştır. Harita, Kocaeli Bölge Amirliği Harita ve Çizim Hizmetleri Şubesi tarafından hazırlanmıştır. Harita, Kocaeli Bölge Amirliği Harita ve Çizim Hizmetleri Şubesi tarafından hazırlanmıştır.

MÜHÜR
A. İLHAN ÇETİNKAYA
Harita Sorumlusu

1:1000

MÜHÜR
HALİHAZIR HARİTA ŞEFLİĞİ
İSMAİL ÇELİK
Harita Sorumlusu

MÜHÜR
FARUK YILMAZ
Harita Sorumlusu

REVİZYON UYGULAMA İMAR PLANI LEJANDI

KULLANILAN ÖZEL İŞARETLER:

SINIRLAR:

REVİZYON UYGULAMA İMAR PLANI SINIRI	○ ○ ○ ○ ○
JEOLOJİK ETÜD SINIRI	-----
YAPI YAKLAŞMA SINIRI	-----
KIYI KENAR ÇİZGİSİ	-----

ULAŞIM:

	muhafaza edilen	yeni düzenlenilen	yeni açılan
ANA TOPLAYICI YOL			
TOPLAYICI YOL			
TRAFİK YOLU			
YAYA YOLU (genişlik: trafik yolu)			
GENEL OTOPARKLAR			
OTO TERMINAL - GARAJ ALANI			
AKARYAKIT İSTASYONU h max=5.50 m, E=0.30			
DENİZ YOLLARI TESİS ALANI iskele - rıhtım			

JEOLOJİK VE JEOTEKNİK ŞARTLAR:

YERLEŞİME UYGUN OLMAYAN ALANLAR:	
ÖNEMLİ ALANLAR:	
YERLEŞİME UYGUN ALAN 1:	
YERLEŞİME UYGUN ALAN 2:	

YAPILAŞMA NİZAMI:

ön bahçe mesafesi	B	BİTİŞİK DÜZEN
yapı nizamı ve kat adedi	BL	BLOK DÜZEN
yan bahçe mesafesi	A	AYRIK DÜZEN
TABAN ALANI KATSAYISI		
bir imar parseli üzerinde bulunan binanın veya binaların taban alanları toplamının imar parselinin tüm alanına oranıdır.		
KAT ALANI KATSAYISI		
bir imar parseli üzerinde bulunan binanın veya binaların bütün kat alanları toplamının imar parselinin tüm alanına oranıdır.		

BÖLGELER:

KONUT ALANLARI	
TİCARET ALANLARI:	
KONUT DIŞI KENTSEL ÇALIŞMA ALANLARI	
KÜÇÜK SANAYİ ALANI KBBMK:17.12.2010/672	
PAZARLAMA ALANLARI:	
HAL ALANLARI	
GÜNÜBİRLİK TESİS ALANLARI:	
TERCİHLİ TURİZM (KONAKLAMA) TESİS ALANI	
RESMİ KURUM VE BHA ALANI	
İLKÖĞRETİM TESİS ALANI	
ORTAÖĞRETİM TESİS ALANI	
MESLEKİ EĞİTİM TESİS ALANI	
YÜKSEK EĞİTİM TESİS ALANI	
DİNİ YAPILAR:	
SAĞLIK TESİSLERİ:	
SOSYAL - KÜLTÜREL TESİS ALANI	
ÖZEL YURT ALANI KBBMK:15.08.2017/24	
TEKNİK ALTYAPI ALANLARI	
T.A.A.	
AÇIK VE YEŞİL ALANLAR:	
PARKLAR	
REFÜLER	
AGAÇLANDIRILACAK ALANLAR:	
SPOR ALANI	
DOLGU ALANI KBBMK:16.02.2012/85	
KORUMA ALANLARI:	
ANITSAL YAPI	
SİVİL MİMARLIK ÖRNEĞİ YAPI	